宮床中だより　「ささくら」

学校教育目標
「豊かな心をもち，自ら学び共に高め合う生徒の育成」

【第 １６ 号 】　３月２４日（火）発行

大和町立宮床中学校
電　話：(346) 2006

進級おめでとうございます

新型コロナウイルスによる感染症拡大の影響で３月２日（月）から臨時休業の措置がとられていましたが，本日，３週間振りに元気に登校する生徒を学校で迎えることができ，心から嬉しく思います。

修了式という形はとれませんでしたが，各学級で担任から一人一人に修了証が手渡され，令和元年度の教育活動を締めくくりました。この１年間，生徒たちは学校生活の様々な場面で活躍する姿を見せ，大きく成長しました。４月からは新２年生，新３年生として，今年度の経験を生かしながら，更に飛躍する姿を期待しています。

保護者の皆様には，今年度も多くのご支援・ご協力をいただきました。改めて深く感謝申し上げます。

＜校長先生のお話から＞

みなさん，おはようございます。先月突然学校が臨時休業となり，学校のほぼ全ての活動が休止してしまいました。その間，君たちはどんな生活をしていたでしょうか。配布されたプリントでしっかりと学習したり，時には家の周りでトレーニングに取り組んでいたりして過ごしていたと思います。まずは，大きな事故や事件もなく，今日こうして久しぶりに君たちが元気な笑顔で，友人や先生と再会できたことはとても喜ばしいことだと感じています。今回，突然当たり前の日常生活が送れなくなったことで，普段の学校生活や友だちとの語らいがいかに貴重なことなのかを感じた人も少なくないと思います。こうした経験を経て，今後も一日一日の生活を大切に過ごしてほしいと思います。

さて，３月１３日卒業式が行われ，３年生の先輩方９２名は無事に卒業していきました。在校生や来賓の参列もなく，式自体も短縮されるなど例年とは違う形での卒業式であったとともに，全くの予行練習なしのぶっつけ本番の式となりました。そうした中でも，先輩達は大変堂々とした姿勢で臨み，凜とした雰囲気の中で式を挙行することができました。先輩達のもつ力に，改めて先生方皆で感動しました。そうした立派な卒業生の姿を，在校生の君たちの目に焼き付けてほしかったのですが，それができなかったのはとても残念です。担任から卒業式の様子についてお話があるかと思いますので先輩達の様子をよく聞いてください。

今日この後，担任の先生から通信票が渡されます。私も一人一人の通信票に目を通しました。この1年間の取組や頑張りについての記述がたくさんあり，君たちの成長した姿を知ることができ読みながらとてもうれしく感じました。ぜひ，自分の長所を再確認し，今後もその長所を大事にしながらさらなる自分の成長へとつなげてください。一方，課題として君たちに改善してほしいことやさらに努力してほしいことが記述された生徒もいます。課題があるということは，人としてさらに成長できる伸びしろがたくさんあるということです。先生から指摘された点を日々意識しながら自分自身をさらに磨いていけるように努力していきましょう。

また明日から２週間の春休みに入ります。２月末の状況からは改善されつつある状況となっています。依然として部全体での活動等はできませんが，家の周りで自主トレを行うなどは既に許されています。許された環境の中で，規則正しい生活を送るとともに，しっかりと努力を積み重ねて力をつけてほしいと思います。もちろん勉強も同じです。この２週間，しっかりと学習の積み重ねができた人とできなかった人とでは，４月のスタート時点での差が出てきます。勉強，部活動ともに一人一人の意識や努力で，その後の成果は大きく変わってきます。自分の目標に向かって努力し，しっかりと成果を出せるように，これらのピンチを是非力に変えてほしいと考えています。

結びになりますが，令和２年４月８日の新年度始業式に，君たちが最上級生（先輩）としての気概と覚悟をもって，全員元気で会えることを祈って校長の話とします。

3年生ありがとう!凛とした姿での卒業式

３月１３日（金）に，大和町立宮床中学校第７３回卒業式が挙行されました。今年度の卒業式は，来賓や在校生の参列がなく，卒業生，保護者，教職員のみでの卒業式となりましたが，式に臨む卒業生の凛とした姿が印象的な，大変すばらしい卒業式でした。卒業生９２名は，清々しい晴れやかな表情で，この宮床中学校を巣立っていきました。４月からの新しい環境の中でも，宮床中学校で学んだ３年間を土台として，それぞれの道を力強く歩んでいくことを願っています。

ご卒業，本当におめでとうございます。

← 卒業生代表の　　さんの「答辞」には，保護者席の方へ振り返り，卒業生全員で感謝の言葉を伝える一場面もありました。

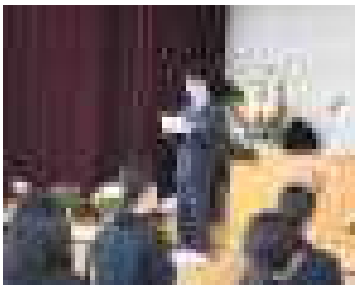

在校生代表として出席した生徒会長の　　さんも，凛とした姿で卒業生への感謝の気持ちを伝えました。→

【受賞おめでとうございます！】

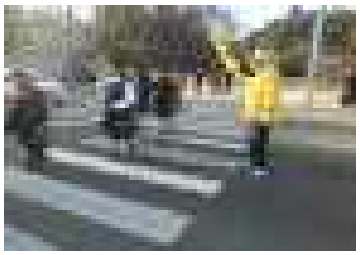

毎朝，宮中下のバス停前横断歩道で，登校する生徒の見守り活動を続けていただいている，**向原区長の　　さんが**，長年の功績を認められ，この度，**「住みよいみやぎづくり功績者」として宮城県知事からの表彰**を受けました。雨の日も雪の日も休むことなく，宮中生の安全のため見守りを続けていただいている大須賀さんに改めて感謝し，心からお祝いを申し上げたいと思います。

また，フィギュアスケート競技で東北大会第２位などのすばらしい成績を収めた**２年２組の　　さんが**，その活躍を認められ，**大和町スポーツ賞奨励賞**を受賞しました。今後の活躍もますます期待しています！

年度始めの主な行事予定

- 4/ 1（水）一斉赴任日
- 4/ 8（水）着任披露式，始業式（給食なし，部活動なし）
- 4/ 9（木）第７４回入学式　１０：００
- 4/13（月）生徒会入会式
- 4/14（火）副教材販売日
- 4/15（水）生徒写真撮影
- 4/17（金）身体測定
- 4/18（土）授業参観・ＰＴＡ総会（弁当持参，部活動なし）
- 4/20（月）**開校記念日**
- 4/22（水）大和町学力検査
- 4/24（金）振替休業日
- 4/30（木）**お弁当の日**

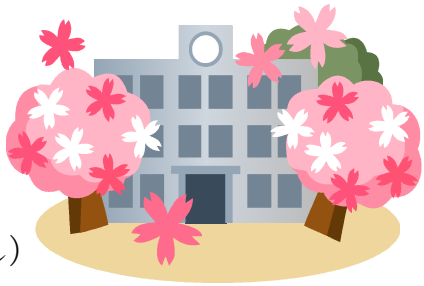

※今後の状況により，変更となる場合もあります。