

大和町として大切にしたい4つの言葉「はい」「おはよう」「ありがとう」「ごめんなさい」

大和町立落合小学校 学校だより

令和2年9月29日(火)NO. 9

【学校教育目標】 自ら学び考える力をもち、心豊かでたくましい子どもの育成



【目指す子ども像】

4つの“あい”がある子ども～「落合には“あい”がある」

【思いやり】の“愛” 【知恵】(Intelligence)の“い”

【あきらめない意見をはっきり言う】自己有用感・自己肯定感・自己決定・自己実現の“I”

【あいさつ】の“あい”

校長：星 信浩 児童数：32名 〒981-3404 大和町落合相川字若木 164-1 TEL：022-345-3004 FAX：022-347-1394

夏から秋へ

残暑厳しい日が続いていましたが、今週から一気に秋の気配が増してまいりました。10月は「持久走記録会」や「おちあい発表会」等、子どもたちの活躍や成長を促す場としての学校行事も予定されています。コロナ禍ではありますが、感染予防をしっかりと行い、子どもたち一人一人が達成感や満足感を得られるよう、指導、支援を行っていきます。引き続き保護者ならびに地域の皆様のご支援ご協力をよろしくお願いいたします。



持久走記録会について

期日

令和2年10月1日(木) 9:40～

・低学年10:00スタート・中学年10:20スタート・高学年10:40スタート

例年通り、校庭を会場に実施いたします。低学年からのスタートとなります。屋外での応援になりますが、どうしても近くに集まりがちなので、走っている学年以外は、飛沫防止のためマスク着用での応援をいたします。

保護者の皆様におかれましても、ご来校の際はマスク着用のご協力をお願いいたします。

※保護者駐車場は体育館前です。満車の場合は児童館駐車場も利用可能です。

おちあい発表会について

期日

令和2年10月17日(土) 8:50～11:00

・感染予防対策へのご理解・ご協力を

ソーシャルディスタンスを考慮し今年度の会場はパイプいす席のみとなりますのでご了承ください。

そのため観客席の数が例年より少なくなり、今年度についてはご来賓をお招きしないことにいたしました。各ご家庭の皆様におかれましても3名以内でのご来場にご協力いただけますようお願いいたします。

※なお、どうしても3名を超えるという場合には、担任に連絡いただきますようお願いいたします。

花山宿泊学習！楽しく行ってきました！

9月4日(金)～5日(土)に5・6年生は花山青少年自然の家での宿泊学習を行いました。オリエンテーリングやキャンプファイヤー、沢遊びなど、豊かな花山の自然の中で全員が協力しながら楽しく活動することができました。たくさんの思い出を作る活動ができ、また一つ成長できたようです。



10月行事予定			毎月,1のつく日はワンワンデー(ノーメディアチャレンジの日)です		ALT来校日	
1	木	清掃	持久走記録会	委員会活動	※ワンワンデー	
2	金	朝会				○
3	土					
4	日					
5	月	読書			持久走記録会予備日	
6	火	スキル	集金日			
7	水	環境				○
8	木	清掃				
9	金	スキル				○
10	土					
11	日					
12	月	読書				
13	火	体力				
14	水	読書	学習発表会(児童公開)	全校5校時限	木曜時程	○
15	木	清掃			水曜時程	
16	金	スキル	学習発表会準備(6校時)	3年5校時限		
17	土	読書	学習発表会(一般公開)			
18	日					
19	月		振替休業日(学習発表会)			
20	火	読書				
21	水	スキル			※ワンワンデー	○
22	木	読書	指導主事学校訪問(5年生:5時間目)	※5年生以外は給食ありの4時間授業で下校		
23	金	スキル				○
24	土					
25	日					
26	月	読書	林間教室(3年生)			
27	火	スキル				
28	水	スキル				○
29	木	清掃	がんばりタイム			
30	金	朝会	林間教室(1・2年生)			○
31	土				※ワンワンデー	

「ペッパー防災教室」

9月25日(金)

ソフトバンク(株)の社会貢献活動の一環としてペッパー防災教室が本校でも実施されました。4,5年生対象に人型ロボットのペッパーくんが防災について楽しく授業を進めてくれました。

※この様子については昨日の河北新報にも掲載されました。

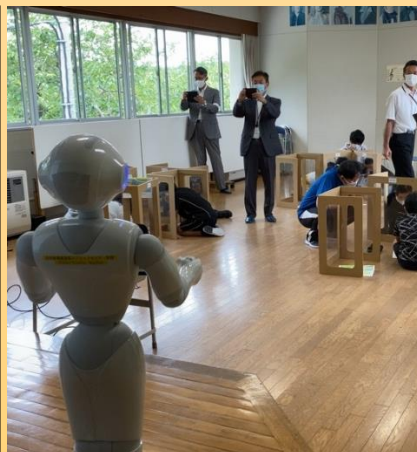

クマ目撃情報!ご注意を!

9月25日(金)

児童館北側の町道との立体交差の西側でクマが目撃されました。(小動物という情報もありましたが、間違いなくクマだったと目撃した方から連絡をいただきました。情報ありがとうございます。)学校でも現場周辺の登校時間帯の安全確認を当分の間行いますが、くれぐれ注意するよう児童へのお声がけよろしくお願いたします。